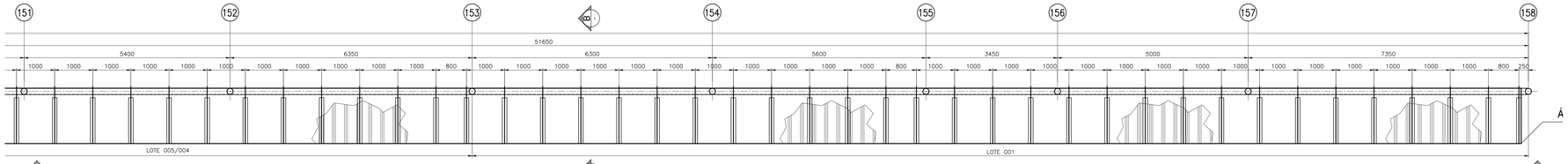

PLANTA DE LOCAÇÃO – QUADRA 008
ESC. 1:50

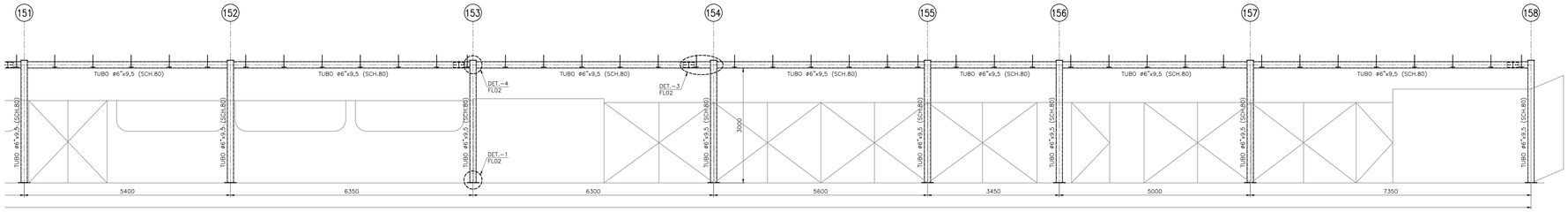

VISTA A–A
ESC. 1:50

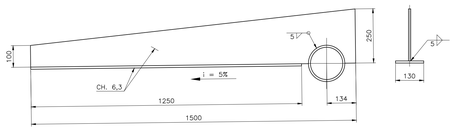

CORTE B–B (TIPICO)
ESC. 1:10

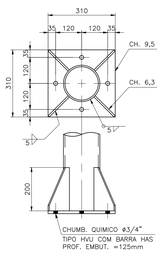

DETALHE –1
ESC. 1:10

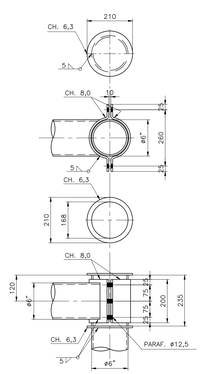

DETALHE –2
ESC. 1:10

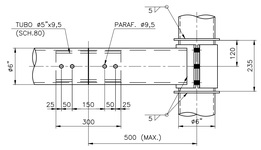

DETALHE –3
ESC. 1:10
(VER NOTA–4)

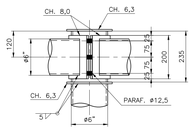

DETALHE –4
ESC. 1:10

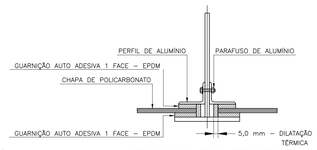

FIXAÇÃO DO POLICARBONATO
ESC. 1:5

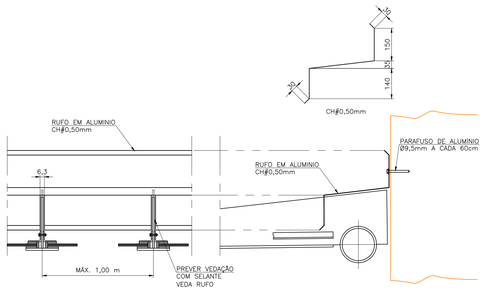

DETALHE PARA RUFOS – ESTUDO TÍPICO
ESC. 1:10

METRAGEM TV PLATINUM	
COR	ESPESSURA
Nº 01	0,70
Nº 02	0,85
Nº 03	0,90
Nº 04	0,40
Nº 05	0,50
Nº 06	0,60
Nº 07	0,10
Nº 08	0,10

PLANTA CHAVE

FACHADA – LESTE
ESC. 1:1750

NOTAS:
1–DIMENSÕES E ELEVAÇÕES EM MILIMETROS (EXCETO ONDE INDICADO)
2–MATERIAL: PERFIS LAMINADOS ANSI 6061–T6
CHAPAS EM ALUMINIO ANSI 6061–T6
PARAFUSOS,PORCAS E ARRUELAS EM ALUMINIO CONF. ANSI 6061–T6
SOLDAS CONFORME AWS–ELETRODO AA–5554
3–ESTRUTURA TOTALMENTE APARAFUSADA (EXCETO ONDE INDICADO)
4–O DETALHAMENTO, FABRICAÇÃO E MONTAGEM DAS ESTRUTURAS METÁLICAS DEVEM SER REALIZADOS DE ACORDO COM AS NORMAS VIGENTES.
5–POR SE TRATAR DE UMA ESTRUTURA A SER EXECUTADA EM ÁREA EXISTENTE, COM POSSIBILIDADE DE INTERFERÊNCIAS E DIFICULDADES NOS ACESSOS PARA MONTAGEM, RECOMENDAMOS CONFIRMAÇÕES NOS LOCAIS ANTES DA FABRICAÇÃO.
6–PARA PADRÕES DE PINTURA E ACABAMENTOS VER PROJETO DE ARQUITETURA.
7–EMENDA SOMENTE PARA VÃO MAIOR QUE 6000mm.

REVISÃO

00	EMISSÃO INICIAL - PARA APROVAÇÃO	21/01/2019
01	REVISÃO GERAL	17/04/2019
02	REVISADO DETALHES 2 e 4	07/05/2019
03	ACRESCENTADO DETALHE TÍPICO PARA RUFOS	30/05/2019

LARANJEIRA MACHADO
Engenharia
contato@laranjeiramachado.com.br

DESENHO: ROSSI	LARANJEIRA
APROV.: LARANJEIRA	RESP. TÉC.: ALEXANDRE LARANJEIRA
DATA: 21/01/2019	CREA: 5061183463/5
ESCALA: 1:50	ARQUIVO ELETRÔNICO: DE-PE-322-MET-008-4.DWG

DEPARTAMENTO DE INFRA ESTRUTURA

VERIFICADO:	ENGº ÁTILA OSOBI	CREA:	5061320823/D
AUTOR:		CREA:	
LEVANTAMENTO:		CREA:	
DESENHO:	DE-PE-322-MET-008		

SEOP
SECRETARIA DE OBRAS PÚBLICAS

APROVADO: ENGº. ELOISA OJEA GOMES TAVARES CREA: 060165003-2

MUNICÍPIO DA ESTÂNCIA BALNEÁRIA DE PRAIA GRANDE

TÍTULO:	CENTRO EXPANDIDO DO BAIRRO OCIAN MARQUISES	FOLHA:	02/02
ASSUNTO:	PROJETO EXECUTIVO DAS ESTRUTURAS METÁLICA QUADRA 8 FACHADA LESTE - PLANTA E VISTA	PROC.:	00005000
		DATA:	21/01/2019
LOCAL:	AVENIDA DOUTOR VICENTE DE CARVALHO BAIRRO OCIAN	VISTO:	ESCALA: H = 1:50 / V = 1:50
			REV.: 03

Responsável pela Contenção
ART. nº 28027230231449586GE
ENGº CARLOS EDUARDO C. BONILA
Diretor de Obras de Serviços Gerais
SESURB

XXXXXXXXXXXXXXXXXXXXXXXXXXXXXXXXXXXXXXXXXXXX